

**Penerimaan
Peserta Didik
Baru 2026 - 2027**



PROFIL SEKOLAH



Panitia PPDB SDIT Rahmadiyah 2
+6282258954049

Visi

Mempersiapkan generasi muslim yang kaaffah, manusia penebar manfaat, dan pembelajar sepanjang hayat

Misi

- Menjaga terlaksananya pendidikan Islami yang benar dan menyeluruh
- Menanamkan kesadaran dan kemampuan untuk menjadi manusia penebar manfaat
- Membentuk karakter pembelajar sepanjang hayat
- Mengembangkan pendidikan berjenjang sesuai tahapan tumbuh kembang anak secara berkesinambungan
- Tertib dalam melaksanakan kegiatan pendidikan sesuai urutan yang benar



Muslim yang kaaffah

“Wahai orang-orang yang beriman! Masuklah ke dalam Islam secara keseluruhan, dan janganlah kamu ikuti langkah-langkah setan. Sungguh, ia musuh yang nyata bagimu.” (Q.S. Al-Baqarah [2]: 208)

Manusia penebar manfaat

Manusia yang bermanfaat: “Sebaik-baik manusia adalah yang paling bermanfaat bagi manusia.” (H.R. Ahmad)

Pembelajar sepanjang hayat

“Barang siapa yang menempuh jalan untuk mencari ilmu, maka Allah akan mudahkan baginya jalan menuju surga.” (H.R. Muslim, No. 2699)

Pendidikan berjenjang

“Suruhlah anak kalian shalat ketika berumur tujuh tahun. dan pukullah mereka ketika berusia sepuluh tahun (jika mereka meninggalkan shalat). dan pisahkanlah tempat tidur mereka (antara anak laki-laki dan anak perempuan). (H.R. Abu Dawud)

Tertib dalam tahapan

“Sesungguhnya kamu akan mendatangi suatu kaum dari Ahli Kitab, maka ajaklah mereka kepada persaksian bahwa tidak ada tuhan (yang berhak disembah) selain Allah. Jika mereka mentaatimu untuk hal tersebut, maka beritahukanlah kepada mereka bahwa Allah telah mewajibkan kepada mereka shalat lima waktu pada setiap siang dan malam.” (H.R. Bukhari No. 1395 dan Muslim No. 19)

Landasan Al Qur'an dan Hadits



Panitia PPDB SDIT Rahmaniyyah 2
+6282258954049



Ilustrasi Tahapan Pendidikan Anak Usia 6 - 12 Tahun

Aspek	Level 1-2 (Pra-Tamyiz)	Level 3-4 (Tamyiz)	Level 5-6 (Taklif)
Muslim yang <i>kaaffah</i> (aspek ruhiyah)	Membaca Al Qur'an	Membaca dan menghafal Al Qur'an	<i>Tadabbur</i> Al Qur'an
	Iman Kepada Allah dan Malaikat	Iman kepada Rasul dan Al Quran	Iman kepada hari akhir dan <i>qadha & qodar</i>
	Mengenal diri	Adab terhadap orang lain	Adab terhadap lingkungan
	Pengenalan dan pembiasaan shalat	Tertib melaksanakan shalat wajib	Membiasakan diri melakukan ibadah <i>sunnah</i>
Manusia penebar manfaat (aspek <i>jasadiyah</i>)	Mengembangkan keseimbangan dan koordinasi tubuh	Membangun daya tahan dan ketangkasan	Meningkatkan kecepatan dan ketepatan gerak tubuh
	Mampu mengurus diri	Mampu mengurus diri menggunakan alat-alat	Berkontribusi membantu dan melayani orang lain (adik kelas, teman, orangtua dan guru)
Pembelajar sepanjang hayat (aspek <i>fikriyah</i>)	Persiapan dan menunjukkan minat pada kegiatan membaca, menulis dan berhitung	Mengembangkan kemampuan membaca, menulis, dan berhitung sederhana	Mengembangkan kemampuan membaca, menulis, dan berhitung untuk kegiatan sehari-hari.



**Penerimaan
Peserta Didik
Baru 2026 - 2027**



Muslim yang Kaaffah

(Aspek *Ruhiyah*)

- Bina Pribadi Islami (BPI)
- Pembiasaan ibadah wajib & sunnah
- Penanaman adab sehari-hari
- Pembelajaran Qur'an setiap hari
- Pemisahan ikhwan/akhwat di kelas tinggi

**Pendekatan dan Program
Unggulan**



Panitia PPDB SDIT Rahmaniyyah 2
+6282258954049

**Penerimaan
Peserta Didik
Baru 2026 - 2027**



Manusia Penebar Manfaat

(Aspek *Jasadiyah*)

- Praktik keterampilan hidup sehari-hari
 - Merawat diri
 - Merawat lingkungan
- Aktivitas fisik (motorik kasar)
- *Social-Emotional Learning*
- Pendidikan Lingkungan Hidup (PLH)

***Pendekatan dan Program
Unggulan***



Panitia PPDB SDIT Rahmadiyah 2
+6282258954049



**Penerimaan
Peserta Didik
Baru** 2026 - 2027



Pembelajar Sepanjang Hayat

(Aspek *Fikriyah*)

- Kurikulum Kementerian Pendidikan RI
- Metode pembelajaran matematika pendekatan CPA (*Concrete-Pictorial-Abstract*)
- Sesi *read aloud & journaling*
- Sesi membaca bebas di perpustakaan
- Pembelajaran Bahasa Inggris dan Arab
- Pembelajaran TIK (logika komputasi)

***Pendekatan dan Program
Unggulan***



Panitia PPDB SDIT Rahmadiyah 2
+6282258954049

Simulasi Jadwal Pelajaran

Hari/Jam	Senin	Selasa	Rabu	Kamis	Jumat
07.00 - 07.30	Dhuha				
07.30 - 08.30	PAI/BP	BPI	Matematika	Matematika	PJOK
08.30 - 09.30	Quran	Quran	Quran	Quran	Quran
09.30 - 10.00	Istirahat				
10.00 - 11.00	Matematika	Bahasa Arab	Bahasa Inggris	Senbud	Practical Life Skills
11.00 - 11.30	Berkisah & Membaca Lantang	Aktivitas Fisik	PLH	Menulis	
11.30 - 12.30	Ishoma				
12.30 - 13.30	Bahasa Indonesia	PP	TIK	Perpustakaan	



**Penerimaan
Peserta Didik
Baru 2026 - 2027**



Ruang Kelas

- Ukuran kelas kurang lebih 6m x 9m
- Kapasitas maksimal 32 anak
- Area steril (terpisah dari SMP & SMA)
- Ruangan AC
- Perangkat Audio Visual
- Pojok Baca
- Loker Siswa

Fasilitas Sekolah

- Masjid Ikhwan & Akhwat
- Lapangan Olahraga
- Klinik Sekolah
- Psikolog Sekolah
- Lab Komputer*
- Katering (Opsional)
- Antar Jemput (Opsional)



Panitia PPDB SDIT Rahmadiyah 2
+6282258954049



**Penerimaan
Peserta Didik
Baru 2026 - 2027**

Syarat & Alur Pendaftaran

Syarat

1. Usia **minimal 6 tahun** per 1 Juli 2026.
2. Mengisi formulir.
3. Scan berkas: Akte Kelahiran, Kartu Keluarga, dan Pas Foto.
4. Membayar biaya observasi sebesar Rp400.000,-
5. Mengikuti rangkaian observasi

Alur

1. Wajib mendapatkan penjelasan mengenai **SDIT Rahmaniyyah 2** (daring/walk-in/by-phone)
2. Mengisi formulir online, unggah berkas, dan membayar biaya observasi
3. Mengikuti rangkaian observasi: **psikotes dan wawancara orang tua.**
4. Melunasi Biaya Pendidikan setelah dinyatakan diterima
5. Mendapatkan kuota peserta didik **setelah membayar Biaya Pendidikan**

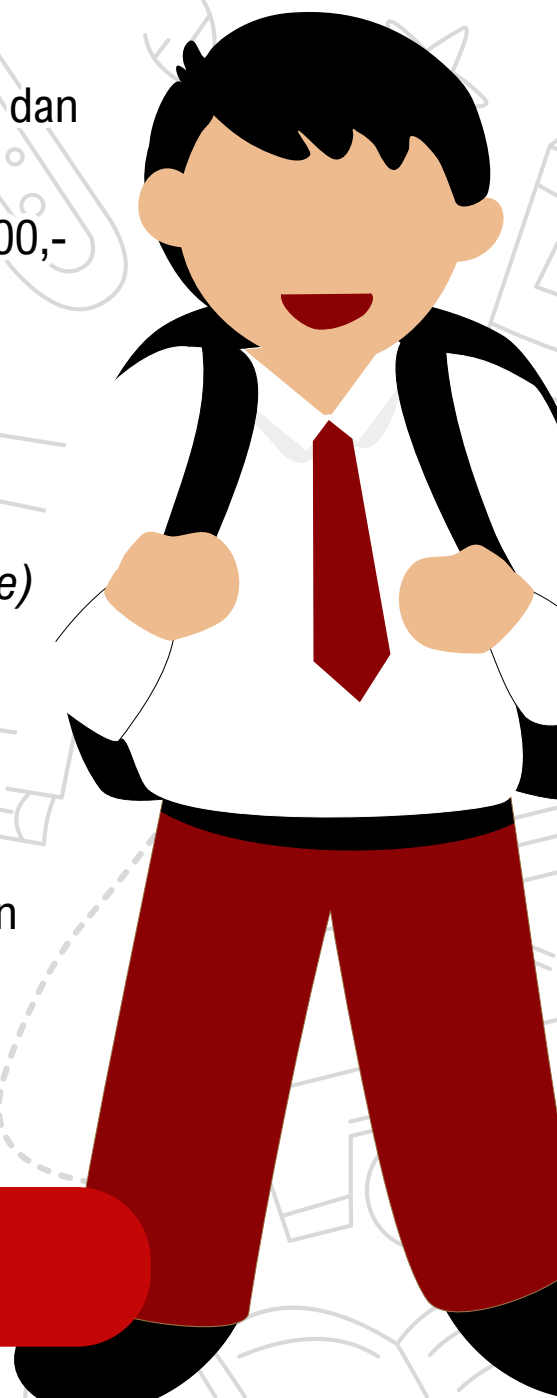

Panitia PPDB SDIT Rahmaniyyah 2
+6282258954049



**Penerimaan
Peserta Didik
Baru 2026 - 2027**

Biaya Pendidikan

Rincian Biaya

1. Biaya Pendaftaran & Observasi : **Rp 400.000,-**
2. Uang Pangkal : **Rp 21.500.000,-**
 - Termasuk Seragam, Buku dan Uang Kegiatan Tahun Pertama
3. SPP : **Rp 900.000,- per Bulan**

Fasilitas Tambahan (Opsional)

1. Catering : **± Rp 360.000,- per Bulan**
2. Antar Jemput : **± Rp350.000,- s.d. Rp450.000,- per Bulan**



Panitia PPDB SDIT Rahmaniyyah 2
+6282258954049





**Penerimaan
Peserta Didik
Baru 2026 - 2027**

**Biaya Pendidikan Normal
Rp 21.500.000,-**

**Promo
Early Bird**

Rp 16.500.000,-

1 Oktober - 30 November 2025

1 Desember 2025 - 31 Januari 2026* Rp 19.000.000,-

Tambahan *Cashback* & Beasiswa

1. Beasiswa khusus alumni TKIT Rahmaniyyah : **Rp 2.500.000,-**
2. *Cashback* pembayaran lunas : **Rp 1.000.000,-**
3. Potongan SPP khusus angkatan pertama:
 - o ~~**Rp 900.000,-**~~ **Rp 700.000,- per bulan****

***Selama kuota masih tersedia**

****Berlaku hingga Ananda lulus di kelas 6**



Panitia PPDB SDIT Rahmaniyyah 2
+6282258954049

Timeline Pendaftaran & Observasi

Periode Pendaftaran	Waktu Observasi	Pembayaran Biaya Pendidikan
1 Oktober - 30 November 2025	<ul style="list-style-type: none">• 8 November 2025**• 13 Desember 2025**• 17 Januari 2026**	2 Pekan setelah pengumuman***
1 Desember 2025 - 31 Januari 2026		
1 Februari 2026 hingga kuota terpenuhi	Akan diumumkan lebih lanjut	

Catatan

*Daya tampung peserta didik 4 kelas, masing-masing 32 peserta didik

**Waktu observasi ditentukan oleh pihak sekolah, pengumuman hasil observasi sepekan setelah tes

*** Jika melewati batas waktu yang ditentukan, kuota ananda tidak dijamin tetapi masih bisa melakukan daftar ulang selama kuota masih ada.





Penerimaan Peserta Didik Baru 2026 - 2027

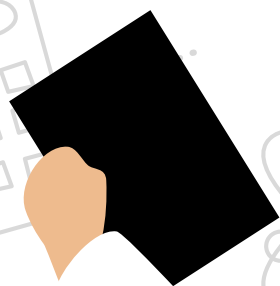

**Kompleks Ma'had Rahmaniyah
Jl. Raya Asrama Divif 1 Kostrad No. 25,**



**Panitia PPDB SDIT Rahmaniyah 2
+6282258954049**